

ΠΡΟΣΔΙΟΡΙΣΜΟΣ ΘΕΣΗΣ Φ.Χ. 1:50.000 Μύκονος

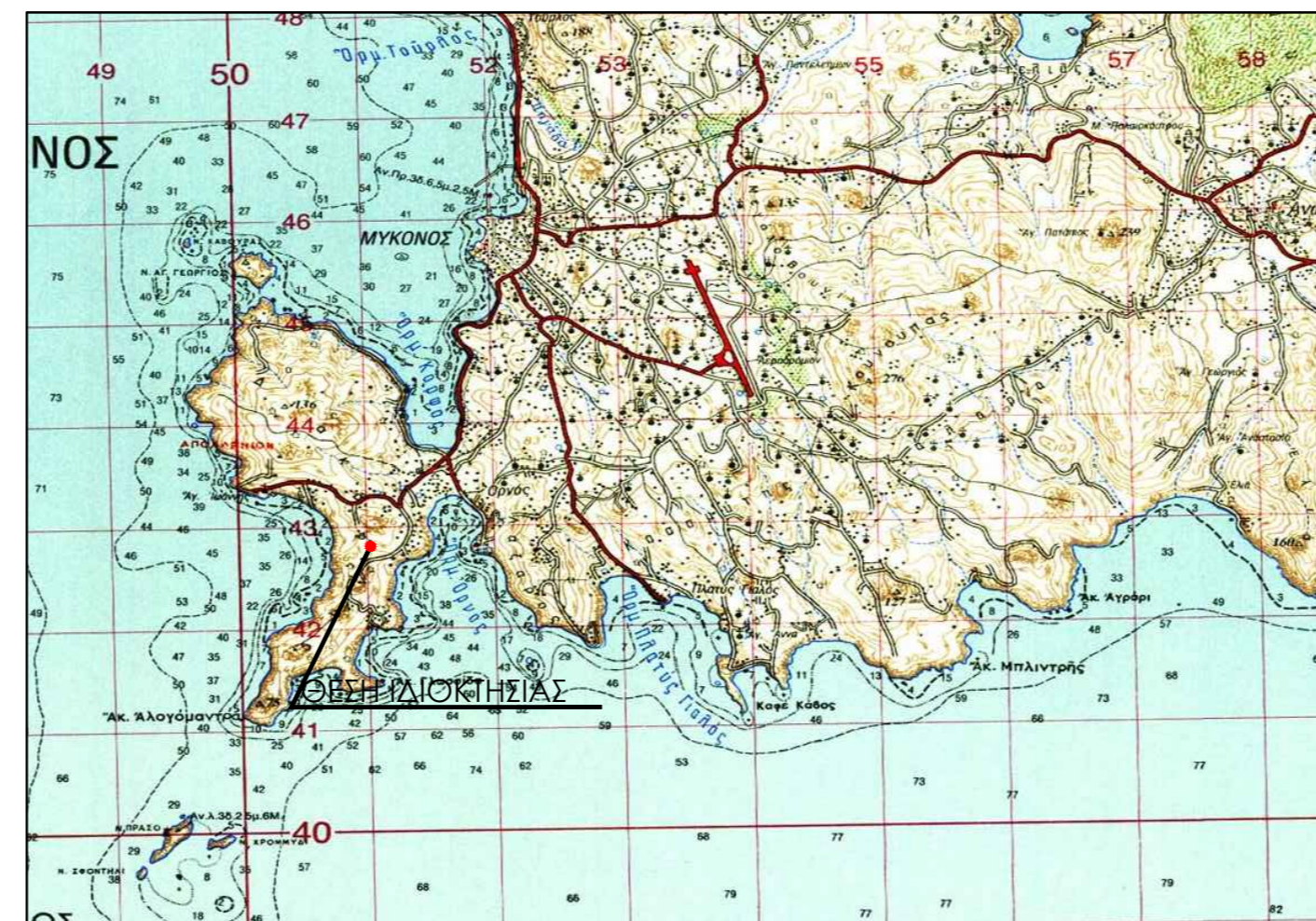

ΔΗΛΩΣΗ Ν.651/77 & Ν.1337/83

Δηλώνω υπεύθυνα και σύμφωνα με το άρθρο 5 του Ν.651/77 ότι το γήπεδο που χαρακτηρίζεται από τα στοιχεία [Α,Β,Γ,Δ,Ε,Ζ,Η,Θ,Ι,Κ,Λ,Μ,Ν,Ξ,Ο,Π,Ρ,Σ,Φ,Ψ,Ω] εμβαδού Ε=4.035,00μ² εντάσσεται εκτός σχεδίου, εντός Ζ.Ο.Ε. (ΦΕΚ 243Δ /2005) Δήμου Μυκόνου (περιοχή (2.3α.9)4), είναι άρτιο κατά κανόνα και δύναται να οικοδομηθεί σύμφωνα με τις ισχύουσες πολεοδομικές διατάξεις.
Το γήπεδο δεν υπάγεται στις διατάξεις του Ν. 1337/83 και δεν οφείλει νασφορά σε γη και χρήμα.
Η απόσταση του γηπέδου από τη θάλασσα είναι 303μ.
Οι δελτών Μηχανικός

ΔΗΛΩΣΗ ΓΙΑ ΔΕΗ ΚΑΙ ΡΕΜΑ

Ο κάτωθι υπογεγραμμένος Μηχανικός, δηλώνει ότι:
1. υπέρνω του αγροτεμάχου που απεικονίζεται στο παρόν Τοπογραφικό Διάγραμμα δεν υπάρχουν γραμμές υψηλής ή χαμηλής τάσεως της Δ.Ε.Η.
2. από το αγροτεμάχιο αλλά και σε απόσταση μικρότερη των 10,00 μ. από τα όριά του, δεν υπάρχει υφιστάμενο ρέμα.
Οι δελτών Μηχανικός

ΘΕΣΗ ΙΔΙΟΚΤΗΣΙΑΣ βάσει ΦΕΚ 416Δ/2005

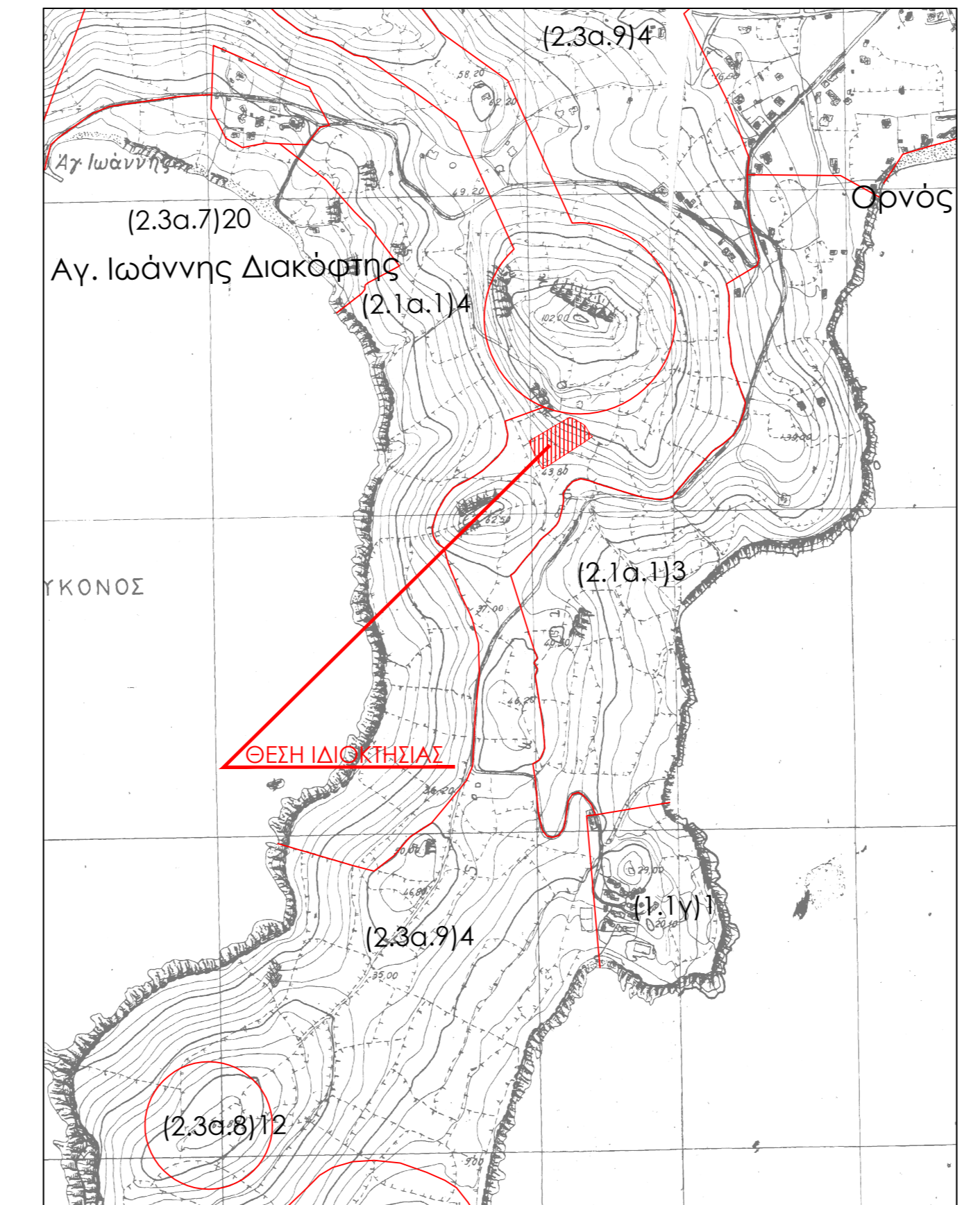

ΠΙΝΑΚΑΣ ΣΥΝΤΕΤΑΓΜΕΝΩΝ

α/α	Εμβαδό οικόπεδου		S (m)
	X (m)	Y (m)	
Α	616246.91	4141840.10	11.26
Β	616250.62	4141829.47	14.83
Γ	616256.54	4141815.87	11.15
Δ	616261.67	4141805.97	11.47
Ε	616267.96	4141796.37	10.25
Ζ	616276.86	4141801.45	27.21
Η	616299.71	4141816.24	34.33
Θ	616328.53	4141834.89	21.77
Ι	616346.47	4141847.22	3.79
Κ	616343.26	4141849.24	15.49
Λ	616335.77	4141862.80	4.69
Μ	616332.92	4141865.97	4.36
Ν	616328.58	4141868.21	6.35
Ξ	616323.12	4141871.46	4.90
Ο	616318.89	4141873.93	9.01
Π	616310.59	4141877.44	26.77
Ρ	616287.52	4141863.86	23.70
Σ	616267.09	4141851.86	23.35
Α	616246.91	4141840.10	23.35
Ε = 4.035,00μ ²			

ΟΡΟΙ ΔΟΜΗΣΗΣ

ΦΕΚ 336 Δ /23.10.76, ΦΕΚ 270 Δ /31.05.85 & ΦΕΚ 243Δ/ 08.03.05
Ελάχιστο εμβαδόν 4.000 μ²
Μέγιστος Σ.Δ. 0,20
Μέγιστη Κάλυψη: 10%
Απόσταση κτίριου από τα όρια 15,00 m
Μέγιστος Αριθμός Ορόφων: 2
Μέγιστο ύψος κτίριου: 7,50m

ΔΗΛΩΣΗ ΙΔΙΟΚΤΗΤΗ

Ο υπογεγραμμένος ιδιοκτήτης του γηπέδου, όπως αυτό περιγράφεται στο παρόν Τοπογραφικό διάγραμμα, δηλώνει υπεύθυνα ότι έχω υποδείξει ορθά τα όρια του.
Οι δελτώντες Ιδιοκτήτες

εργοδότης:
1) ΚΑΛΟΓΕΡΟΠΟΥΛΟΥ ΜΑΡΙΑ-ΧΡΙΣΤΙΝΑ
2) ΓΑΒΡΙΗΛΙΔΟΥ ΜΑΡΙΑ
3) ΣΦΑΚΙΑΝΑΚΗ ΑΙΚΑΤΕΡΙΝΗ

έργο:
ΑΠΟΥΠΩΣΗ ΙΔΙΟΚΤΗΣΙΑΣ

θέση:
"ΑΗ ΠΑΝΝΗΣ ΔΙΑΚΟΦΤΗΣ", Ν.ΜΥΚΟΝΟΥ

μηχανικός:
ΠΑΠΑΔΟΚΟΥΣΩΛΗΣ ΔΗΜΗΤΡΙΟΣ
Τοπογράφος Μηχανικός Ε.Μ.Π.

τίτλος σχεδίου: **ΤΟΠΟΓΡΑΦΙΚΟ ΔΙΑΓΡΑΜΜΑ** αριθμός σχεδίου: **Τ₁**

κλίμακα: 1 : 200 ημερομηνία: ΑΠΡΙΛΙΟΣ 2017

Παρατηρήσεις:
- Τα όρια εφερομένων βάσει υποδείξεών του ιδιοκτήτη και της υπάρχουσας κατάστασης.
- Το έμβασό υπολογίστηκε αναλυτικά.
- Οι αποστάσεις μετρήθηκαν επί τοβήλασμένης.
- Το σύστημα συντεταγμένων είναι ΕΓΣΑ87.
Σφραγίδα-Υπογραφή: