

ΕΘΝΙΚΟ ΚΤΗΜΑΤΟΛΟΓΙΟ

ΠΕΡΙΦΕΡΕΙΑΚΗ ΕΝΟΤΗΤΑ : ΚΕΝΤΡΙΚΟΥ ΤΟΜΕΑ ΑΘΗΝΩΝ
ΔΗΜΟΣ : ΑΘΗΝΑΙΩΝ
ΔΗΜΟΤΙΚΗ ΕΝΟΤΗΤΑ : ΑΘΗΝΑΙΩΝ
ΔΗΜΟΤΙΚΗ ΚΟΙΝΟΤΗΤΑ : ΑΘΗΝΑΙΩΝ



ΚΩΔΙΚΟΣ ΑΡΙΘΜΟΣ ΕΘΝΙΚΟΥ ΚΤΗΜΑΤΟΛΟΓΙΟΥ: 050096058002

ΑΠΟΣΠΑΣΜΑ ΚΤΗΜΑΤΟΛΟΓΙΚΟΥ ΔΙΑΓΡΑΜΜΑΤΟΣ ΑΝΑΡΤΗΣΗΣ

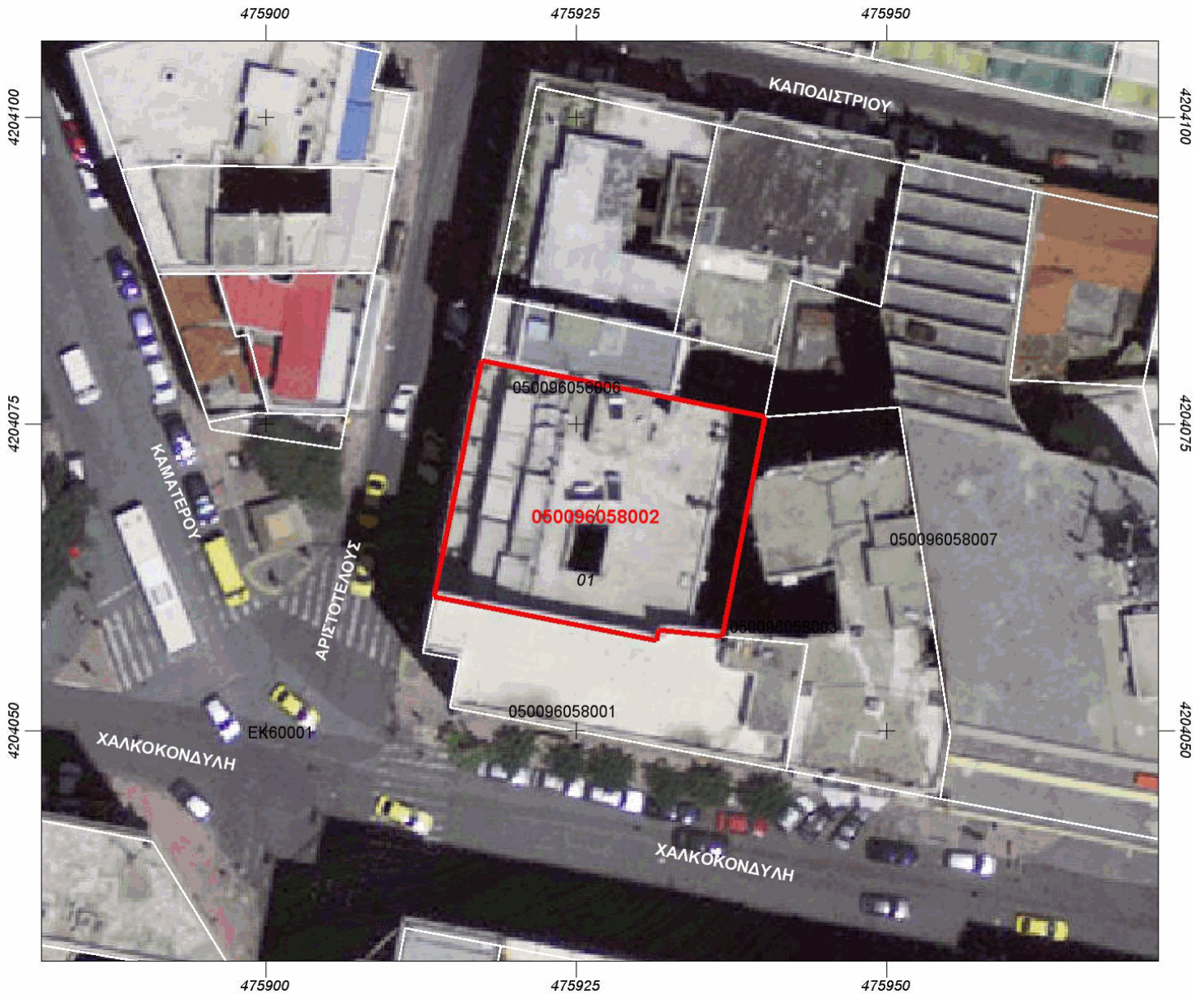







0 2.5 5 10 15 20 25m

ΚΛΙΜΑΚΑ 1 : 500

Φωτοληψία: 2007 έως 2009

ΥΠΟΜΝΗΜΑ

-  Όριο γεωτεμαχίου που αφορά το απόσπασμα
-  Όριο γεωτεμαχίου
-  Όριο χώρου αποκλειστικής χρήσης διηρημένων ιδιοκτησιών
-  Ζώνη δουλείας
-  Διεκδικούμενη δασική έκταση
-  Όριο νομής από αναδασμό

Εμβαδόν γεωτεμαχίου από κτηματογράφηση: 451 τ.μ.
Εμβαδόν Δήλωσης/Τίτλου: -

Αποδεκτή απόκλιση εμβαδού: ±31,55 τ.μ.

Σύστημα Αναφοράς: Ε.Γ.Σ.Α. '87

ΕΘΝΙΚΟ ΚΤΗΜΑΤΟΛΟΓΙΟ

ΣΥΝΤΕΤΑΓΜΕΝΕΣ ΚΟΡΥΦΩΝ ΓΕΩΤΕΜΑΧΙΟΥ ΜΕ ΚΑΕΚ: 050096058002

<u>ΑΑ</u>	<u>Συντεταγμένες κορυφών του γεωτεμαχίου</u>	
	<u>Χ</u>	<u>Υ</u>
1	475913.593	4204060.918
2	475917.443	4204080.118
3	475940.215	4204075.553
4	475936.775	4204057.650
5	475931.660	4204058.142
6	475931.497	4204057.328
7	475913.593	4204060.918

Παρατηρήσεις

1. Η ακρίβεια των συντεταγμένων είναι αυτή που ορίζεται από τις τεχνικές προδιαγραφές του Εθνικού Κτηματολογίου, με τις οποίες συντάχθηκαν τα κτηματολογικά διαγράμματα.
2. Το πλήθος των δεκαδικών ψηφίων στις συντεταγμένες δεν υποδηλώνει την ακρίβεια τους, αλλά δίνεται ώστε να ελαχιστοποιηθεί τυχόν σφάλμα στρογγύλευσης στον υπολογισμό του εμβαδού.
3. Η κλίμακα απόδοσης του διαγράμματος εξυπηρετεί την ευκρίνεια του σχεδίου και δεν αντιστοιχεί απαραίτητα στην ακρίβεια συλλογής των δεδομένων.